

ΑΡΧΗ 1ΗΣ ΣΕΛΙΔΑΣ  
**ΠΑΝΕΛΛΑΔΙΚΕΣ ΕΞΕΤΑΣΕΙΣ**  
**ΗΜΕΡΗΣΙΩΝ ΚΑΙ ΕΣΠΕΡΙΝΩΝ ΕΠΑΓΓΕΛΜΑΤΙΚΩΝ ΛΥΚΕΙΩΝ**  
**(ΟΜΑΔΑ Α΄)**  
**ΚΑΙ ΜΑΘΗΜΑΤΩΝ ΕΙΔΙΚΟΤΗΤΑΣ**  
**ΕΠΑΓΓΕΛΜΑΤΙΚΩΝ ΛΥΚΕΙΩΝ (ΟΜΑΔΑ Β΄)**  
**ΠΑΡΑΣΚΕΥΗ 13 ΙΟΥΝΙΟΥ 2014**  
**ΕΞΕΤΑΖΟΜΕΝΟ ΜΑΘΗΜΑ: ΑΡΧΙΤΕΚΤΟΝΙΚΟ ΣΧΕΔΙΟ**  
**ΣΥΝΟΛΟ ΣΕΛΙΔΩΝ: ΤΕΣΣΕΡΙΣ (4)**

**ΘΕΜΑ: «ΑΡΧΙΤΕΚΤΟΝΙΚΟ ΓΡΑΦΕΙΟ ΣΤΗ ΝΑΞΟ»**

**Περιγραφή:**

Στα σχέδια-υποδείγματα παρουσιάζονται η κάτοψη και η τομή Α-Α αρχιτεκτονικού γραφείου στη Νάξο. Όλες οι αναγραφόμενες διαστάσεις είναι σε μέτρα.

Το γραφείο αποτελείται από δύο κύριους χώρους, την κουζίνα και τον χώρο υγιεινής (WC).

Η είσοδος στο γραφείο γίνεται από μικρή αυλή στη νότια πλευρά του κτηρίου.

Στην αυλή υπάρχει ξύλινη πέργκολα.

**Ζητείται:**

Να σχεδιαστούν με μαύρη σινική μελάνη και με τα κατάλληλα πάχη γραμμών:

1. Η κάτοψη σε κλίμακα 1:50, σύμφωνα με τις διαστάσεις που αναγράφονται στο υπόδειγμα.
2. Η τομή Α-Α σε κλίμακα 1:50, σύμφωνα με τις διαστάσεις που αναγράφονται στο υπόδειγμα. Να γίνει η κατάλληλη διαφοροποίηση πάχους γραμμής στις γραμμές τομής και στις γραμμές προβολής. Η διαφοροποίηση των γραμμών δεν εμφανίζεται στο υπόδειγμα της τομής.
3. Η ένδειξη της τομής Α-Α στην κάτοψη, η γραμμή ανάβασης στη σκάλα και η κατεύθυνση του βορρά.
4. Ο τίτλος του θέματος «ΑΡΧΙΤΕΚΤΟΝΙΚΟ ΓΡΑΦΕΙΟ ΣΤΗ ΝΑΞΟ» και οι υπότιτλοι «ΚΑΤΟΨΗ» και «ΤΟΜΗ Α-Α».

**ΚΑΤΑ ΤΗ ΣΧΕΔΙΑΣΗ ΝΑ ΛΗΦΘΟΥΝ ΥΠΟΨΗ ΟΙ  
ΠΑΡΑΚΑΤΩ ΟΔΗΓΙΕΣ:**

1. Να μην αναγραφούν οι διαστάσεις, τα υψόμετρα και οι χαρακτηρισμοί των χώρων.
2. Τα γράμματα να σχεδιαστούν με τα επιτρεπόμενα όργανα σχεδίασης ή με ελεύθερο χέρι.
3. Σε περίπτωση που υπάρξει ανάγκη καθορισμού κάποιας διάστασης, η οποία δεν αναγράφεται στο υπόδειγμα, αυτή θα προκύψει αναλογικά σε σχέση με τις υπόλοιπες.

**ΤΑ ΚΡΙΤΗΡΙΑ ΒΑΘΜΟΛΟΓΗΣΗΣ ΕΙΝΑΙ:**

**A. Ορθότητα γεωμετρικής απεικόνισης**

1. Τοποθέτηση-συσχετισμός σχεδίων και λοιπών στοιχείων με σκοπό την παροχή πληροφοριών. Μονάδες 15
2. Ορθή μεταφορά κλιμάκων και διαστάσεων. Μονάδες 20
3. Ορθότητα και πληρότητα τεμνόμενων και προβαλλόμενων στοιχείων. Μονάδες 15

**Σύνολο: Μονάδες 50**

**B. Ποιότητα σχεδίασης**

1. Γραμμογραφία Μονάδες 15
2. Γραμματογραφία Μονάδες 10
3. Συμβολισμοί, ενδείξεις Μονάδες 5

**Σύνολο: Μονάδες 30**

**Γ. Πληρότητα σχεδίασης**

**Μονάδες 10**

**Δ. Γενική εικόνα**

**Μονάδες 10**

ΑΡΧΙΤΕΚΤΟΝΙΚΟ ΓΡΑΦΕΙΟ ΣΤΗ ΝΑΞΟ

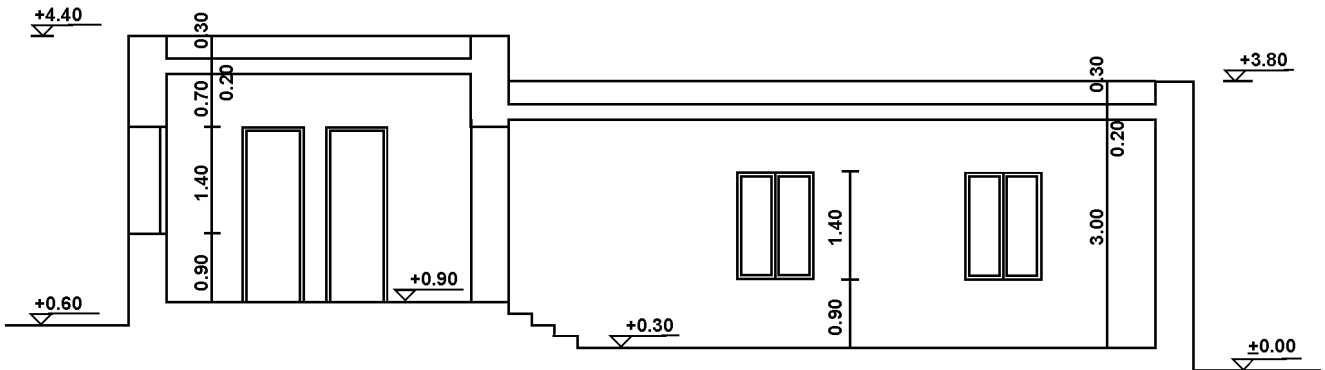

ΤΟΜΗ Α-Α

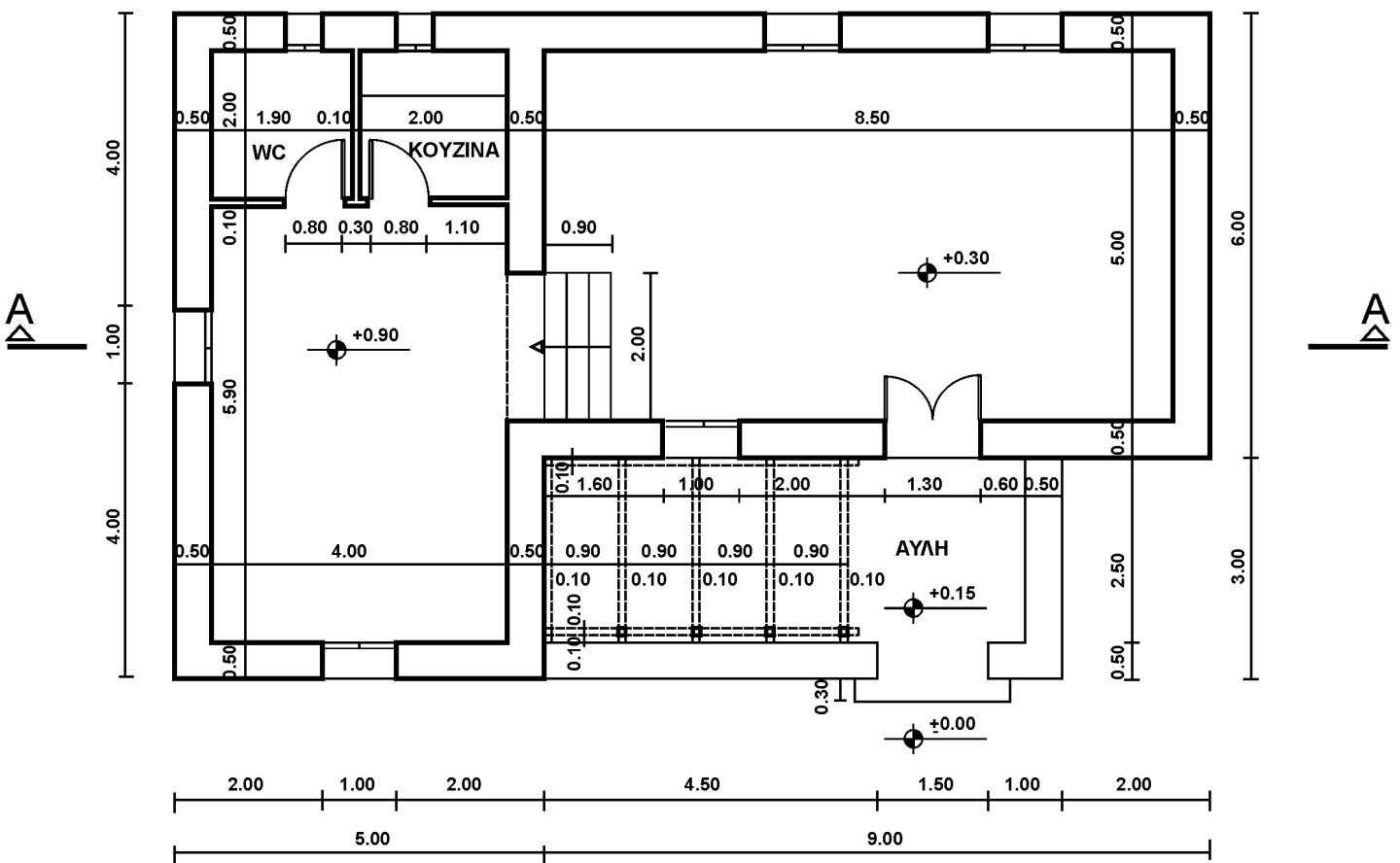
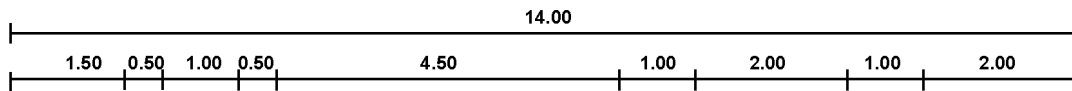

ΚΑΤΟΨΗ

**ΟΔΗΓΙΕΣ ΓΙΑ ΤΟΥΣ ΕΞΕΤΑΖΟΜΕΝΟΥΣ**

1. Στους υποψηφίους διανέμεται χαρτί σχεδίασης (κόλλα Schoeller).
2. Να γράψετε το ονοματεπώνυμό σας στο πάνω μέρος των φωτοαντιγράφων, αμέσως μόλις αυτά σας διανεμηθούν. Κατά την αποχώρησή σας από την αίθουσα να παραδώσετε μαζί με την κόλλα σχεδίασης και τα φωτοαντίγραφα του θέματος.
3. Διάρκεια εξέτασης: Τέσσερις (4) ώρες μετά τη διανομή του θέματος (φωτοαντιγράφων).
4. Μπορείτε να χρησιμοποιήσετε ως πρόχειρο την τελευταία κενή σελίδα των φωτοαντιγράφων του θέματος.
5. Ώρα δυνατής αποχώρησης: **10.00 π.μ.**

**ΚΑΛΗ ΕΠΙΤΥΧΙΑ**

**ΤΕΛΟΣ ΜΗΝΥΜΑΤΟΣ**